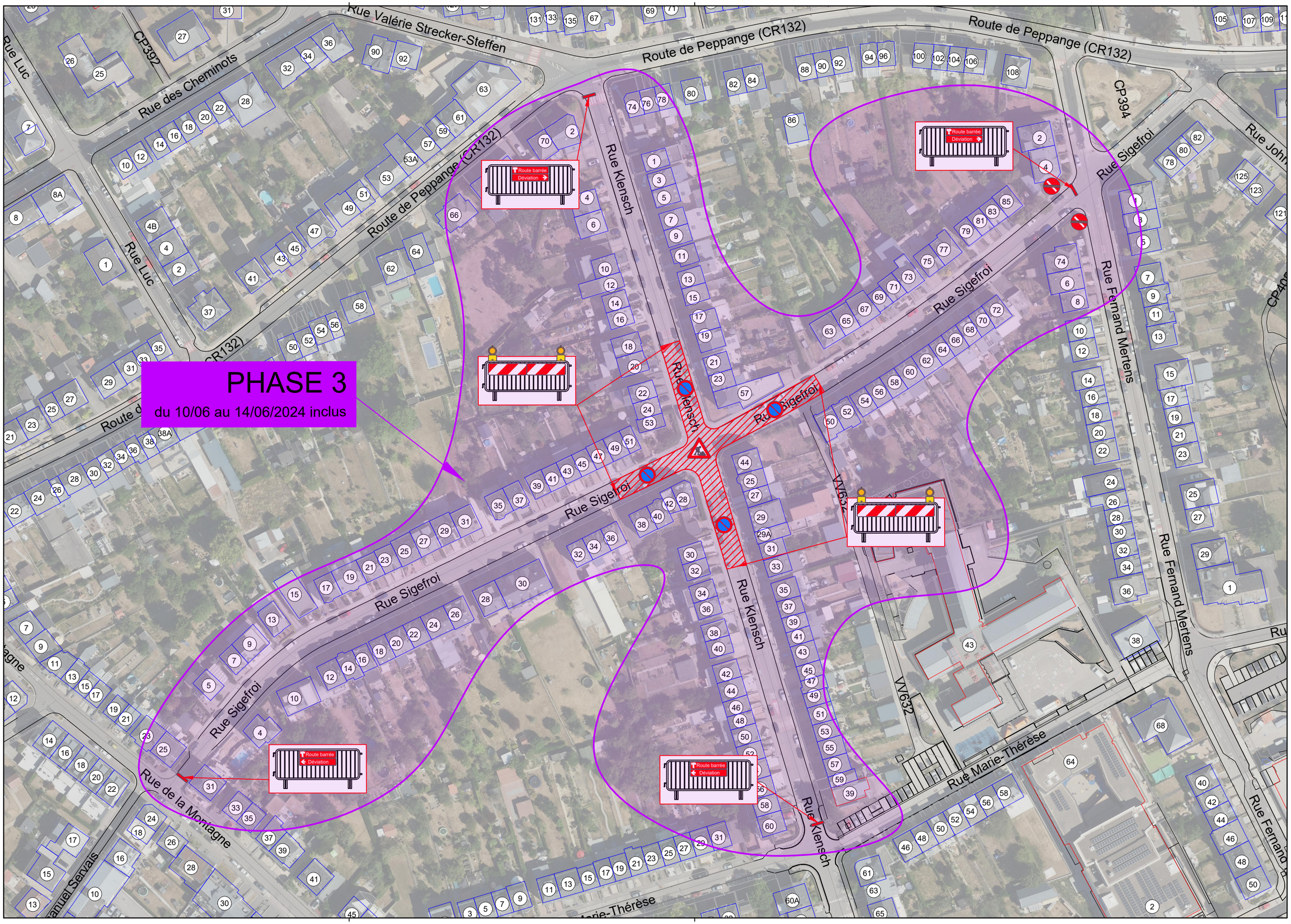
PHASE 3
du 10/06 au 14/06/2024 inclus
Route barrée
Déviation
Rue Valérie Strecker-Steffen
Route de Peppange (CR132)
Rue des Cheminots
CP392
Rue Luc
Rue Klensch
Rue Sigefroi
CP394
Rue Fernand Mertens
VV632
Rue Marie-Thérèse
Rue de la Montagne
Rue Johnny
Rue Emmanuel Servais