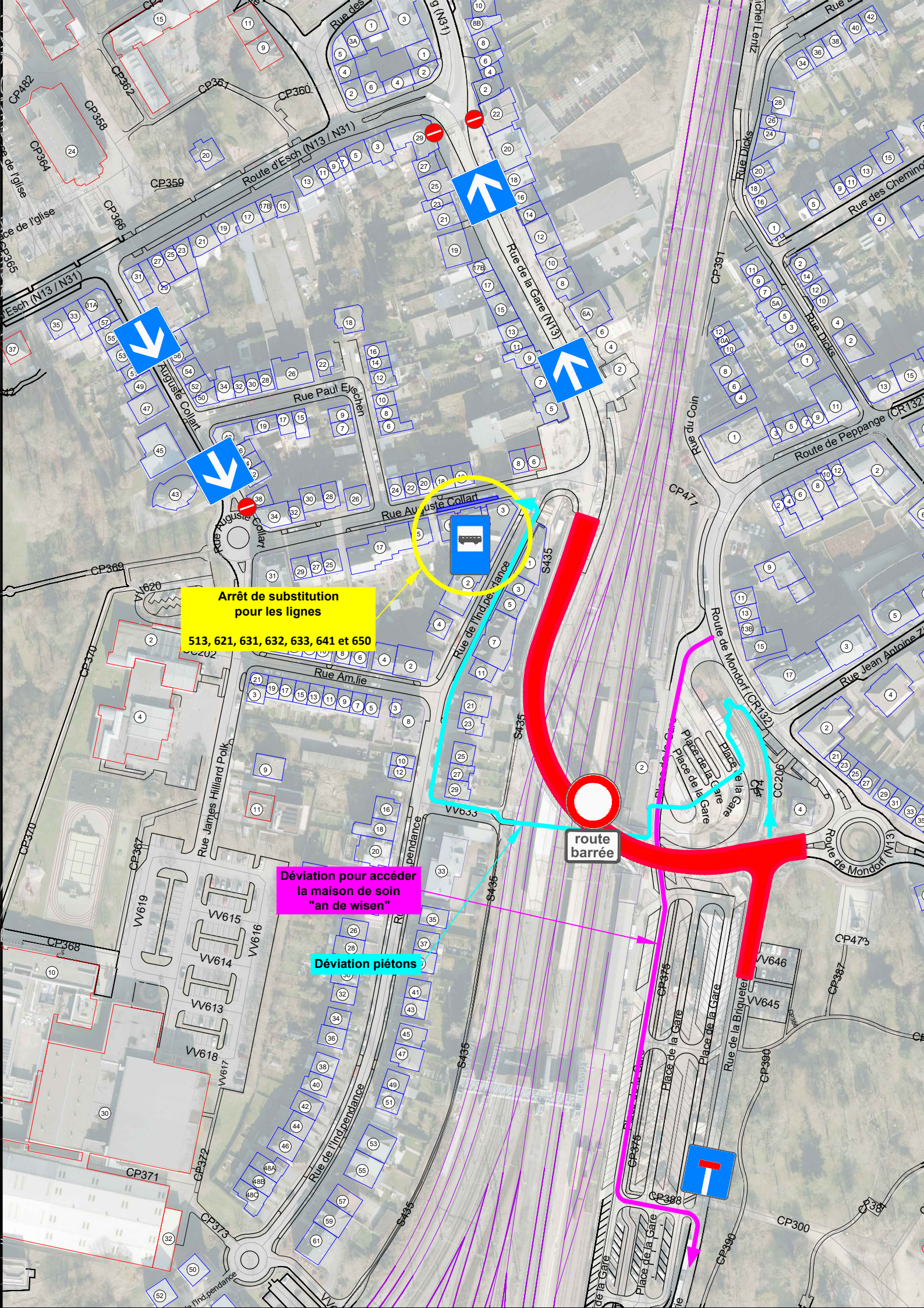
Arrêt de substitution
pour les lignes
513, 621, 631, 632, 633, 641 et 650
route
barrée
Déviation pour accéder
la maison de soin
"an de wisen"
Déviation piétons
Route d'Esch (N13 / N31)
Rue de la Gare (N13)
Rue Paul Eschen
Rue Auguste Collart
Rue de l'Indépendance
Rue Am.lie
Rue James Hilliard Polk
Rue Dicks
Rue des Chemins
Rue du Coin
Route de Peppange (CR132)
Route de Mondorf (CR132)
Rue Jean Antoine Z
Place de la Gare
Rue de la Briquete
CP358
CP359
CP360
CP361
CP362
CP364
CP366
CP369
CP370
CP367
CP368
CP371
CP372
CP373
CP375
CP376
CP388
CP390
CP391
CP477
CP473
CP387
CP300
CC206
VV619
VV615
VV616
VV614
VV613
VV618
VV617
VV633
VV646
VV645
S435

DEVIATION
VELOS
route
barrée
Rue Michel Lentz
Route de Luxembourg (N31)
Rue du Nord
Rue de l'école
Rue Vieille
Rue des Roses
Route d'Esch (N13 / N31)
Rue de la Gare (N13)
Rue Auguste Collart
Rue Paul Eyschen
Rue de l'Indépendance
Rue Amélie
Rue James Hillard Polk
Rue du Coin
Rue Dicks
Rue Luc
Rue des Cheminots
Rue Valérie Strecker-Steffen
Route de Peppange (CR132)
Rue de la Montagne
Rue Jean Antoine Zippen
Rue Emmanuel Servais
Rue Sigefroi
Route de Mondorf (N13)
Place de la Gare
Rue de la Bigueter
CP488
CP489
CP486
CP471
CP473
CP390
CP391
CP397
CP387
CP368
CP369
CP359
CP360
CP361
CP362
CP363
CP358
CP386
CC202
CC206
CC208
CC216
VV620
VV633
VV645
VV646
VV619
VV615
VV616
VV614
VV613
VV618
VV617
S435